

Commune de Val-et-Chatillon

Programme d'assainissement collectif



Réunion publique – Démarrage des travaux

Réunion du 02 Février 2018

Rappel réglementaire

Directive Cadre sur l'Eau (DCE) : l'objectif est d'atteindre d'ici 2015 un bon état général tant pour les eaux souterraines que pour les eaux superficielles

Directive Cadre sur l'Eau (DCE) : l'objectif est d'atteindre d'ici 2015 un bon état général tant pour les eaux souterraines que pour les eaux superficielles

L'atteinte de cet objectif passe par le traitement des eaux usées avant rejet au milieu récepteur

Rappel réglementaire

Directive Cadre sur l'Eau (DCE) : l'objectif est d'atteindre d'ici 2015 un bon état général tant pour les eaux souterraines que pour les eaux superficielles

L'atteinte de cet objectif passe par le traitement des eaux usées avant rejet au milieu récepteur



**Assainissement
Collectif**



**Assainissement
Non Collectif**

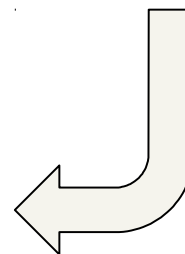

Etudes réalisées

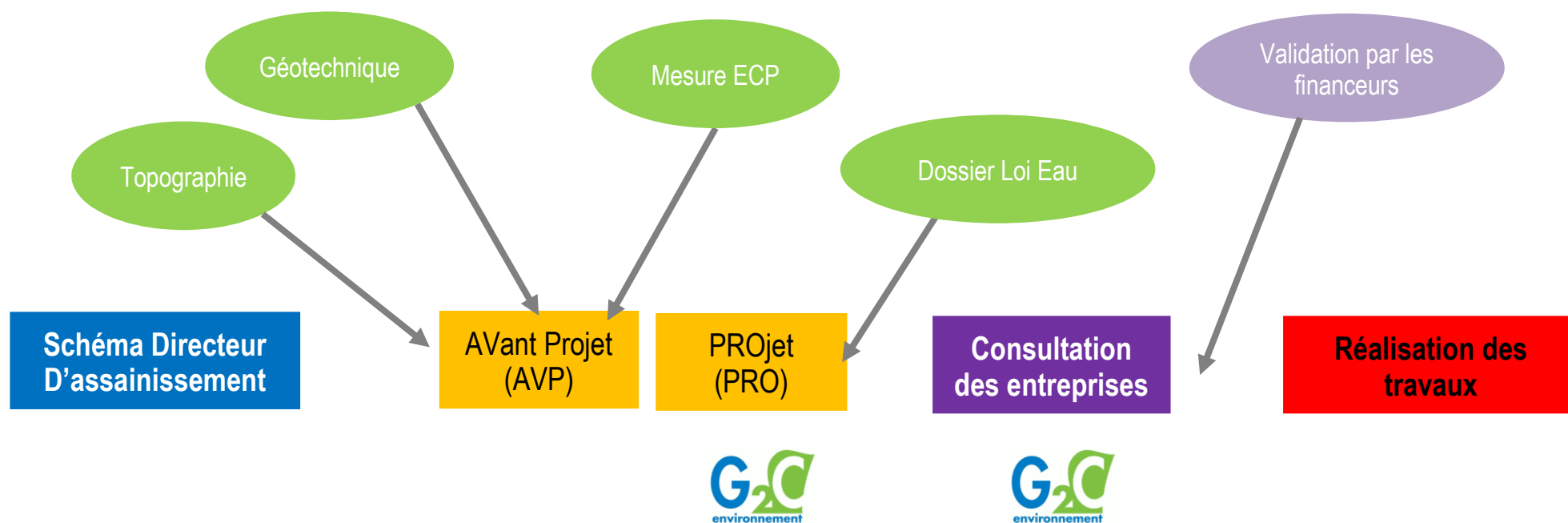

Qu'est ce que l'assainissement?

ASSAINISSEMENT COLLECTIF

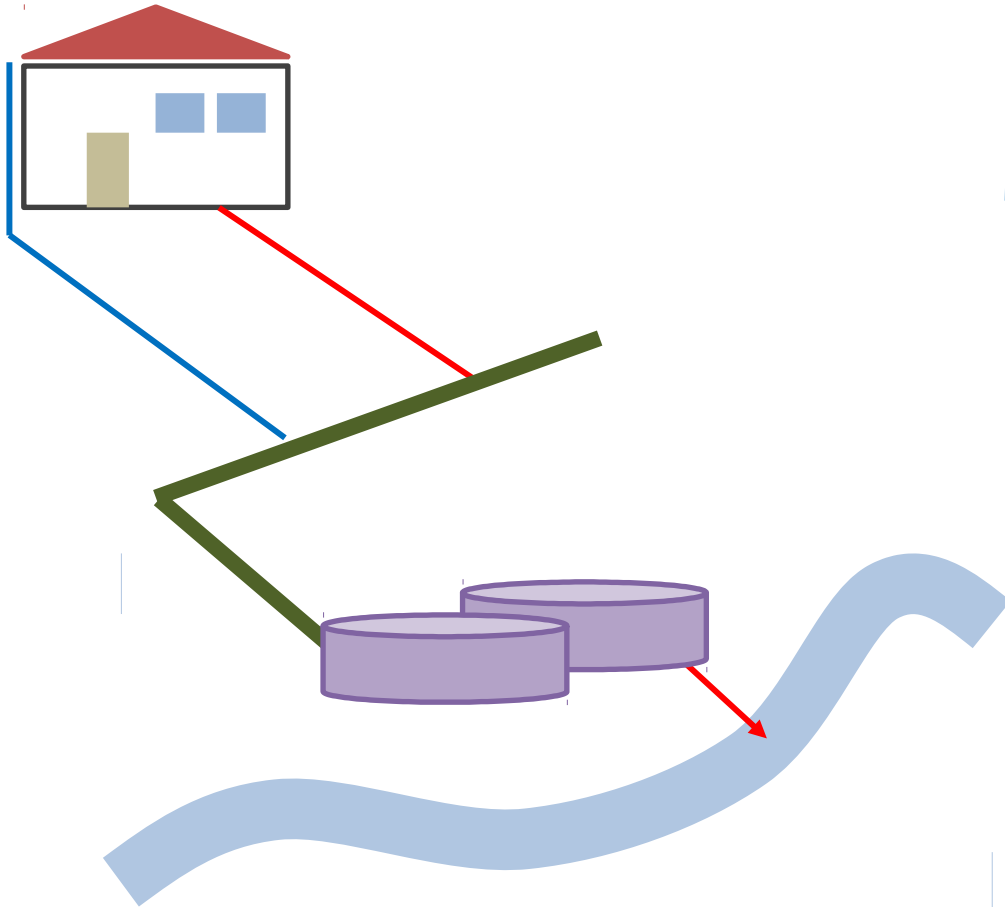

ASSAINISSEMENT NON COLLECTIF

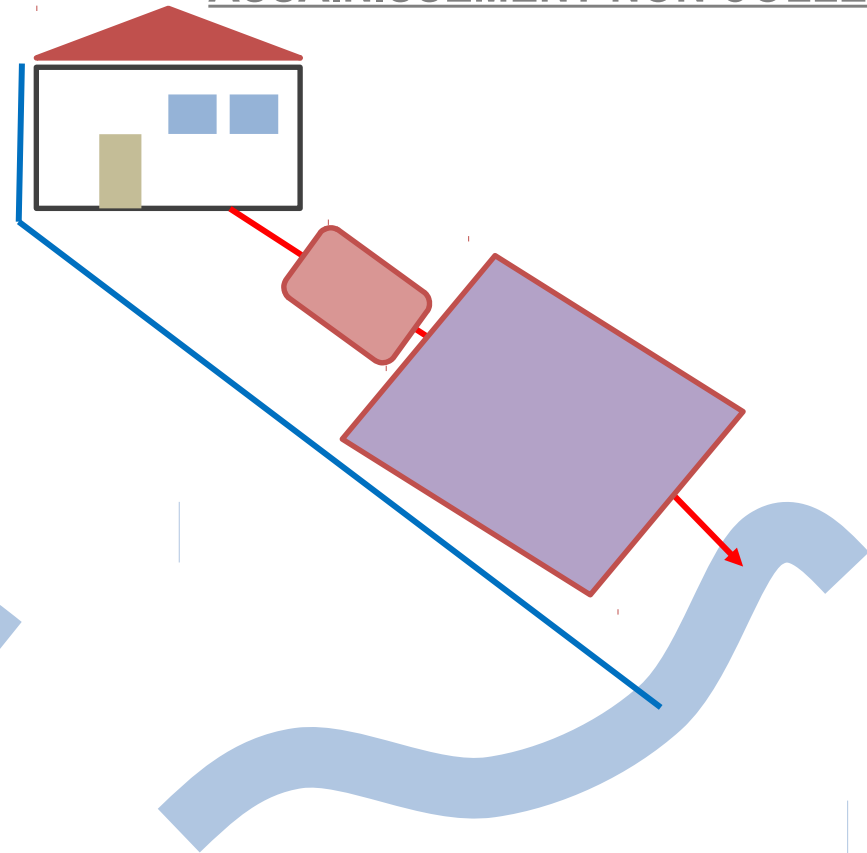

L'assainissement collectif

RESEAUX UNITAIRES

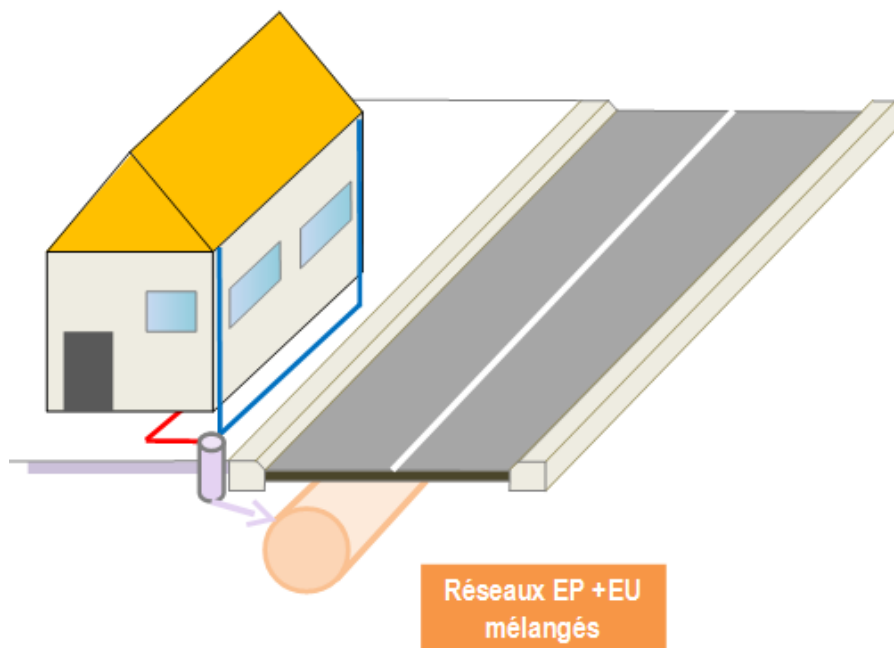

RESEAUX SEPARATIFS

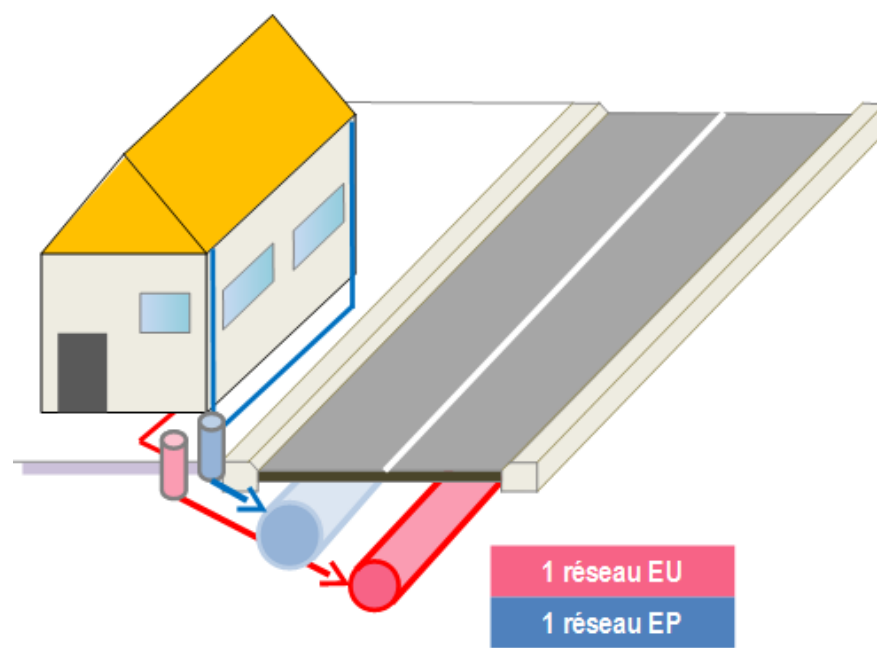

Bassins de collecte: 23 bassins de collecte

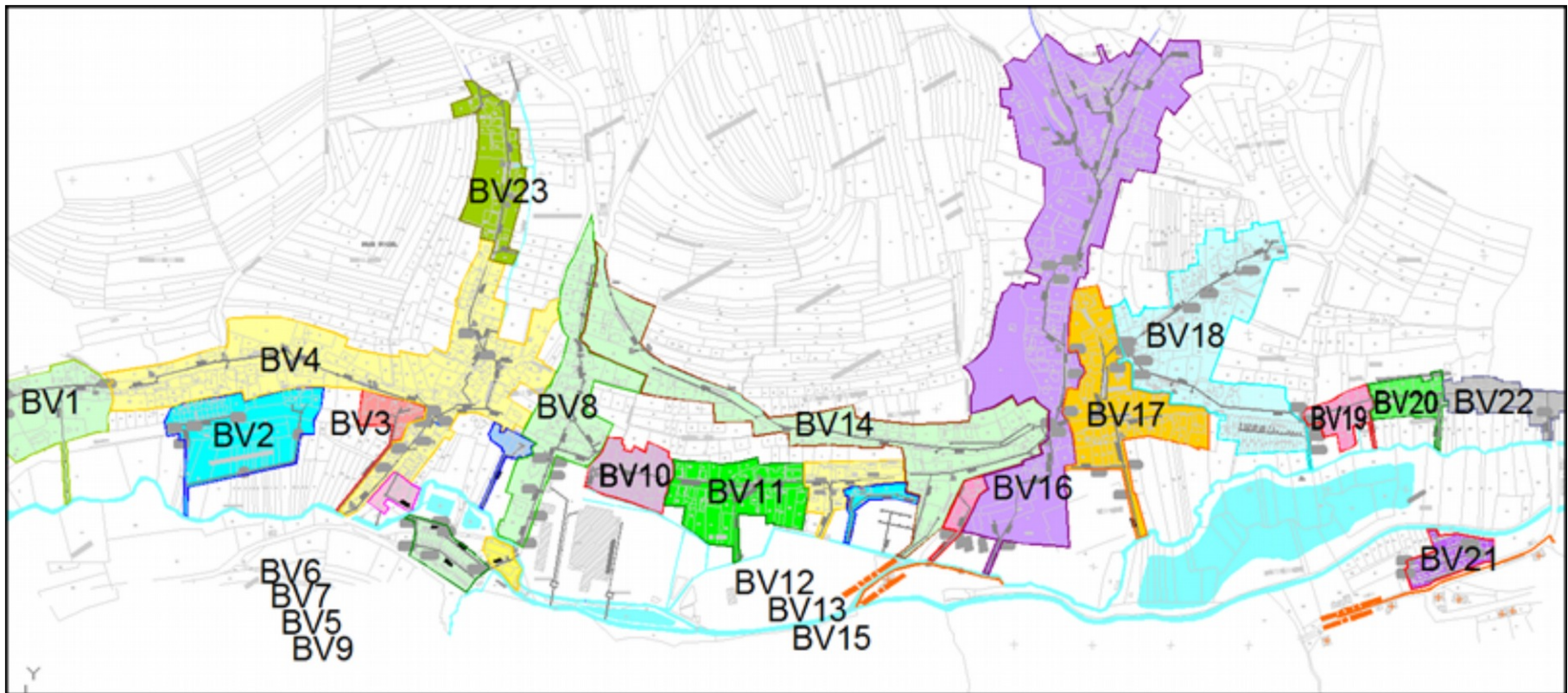

Programme de travaux

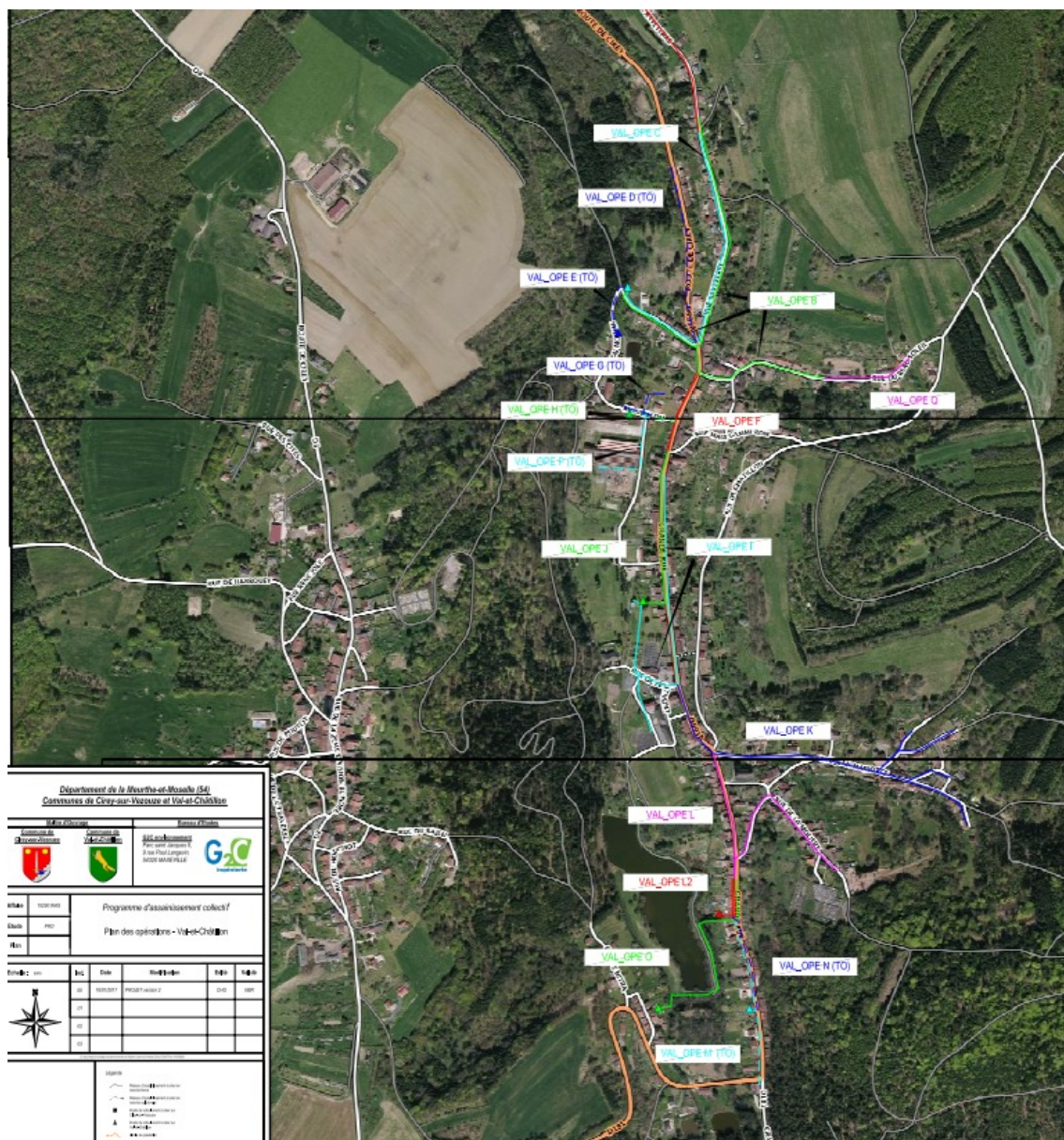

Travaux sur les réseaux

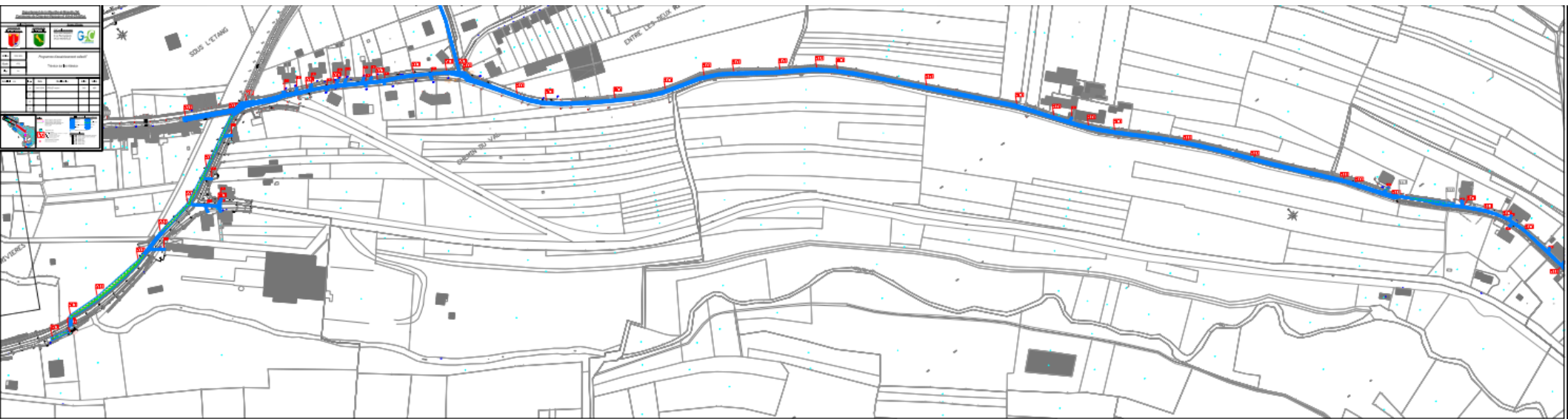

Travaux sur les réseaux

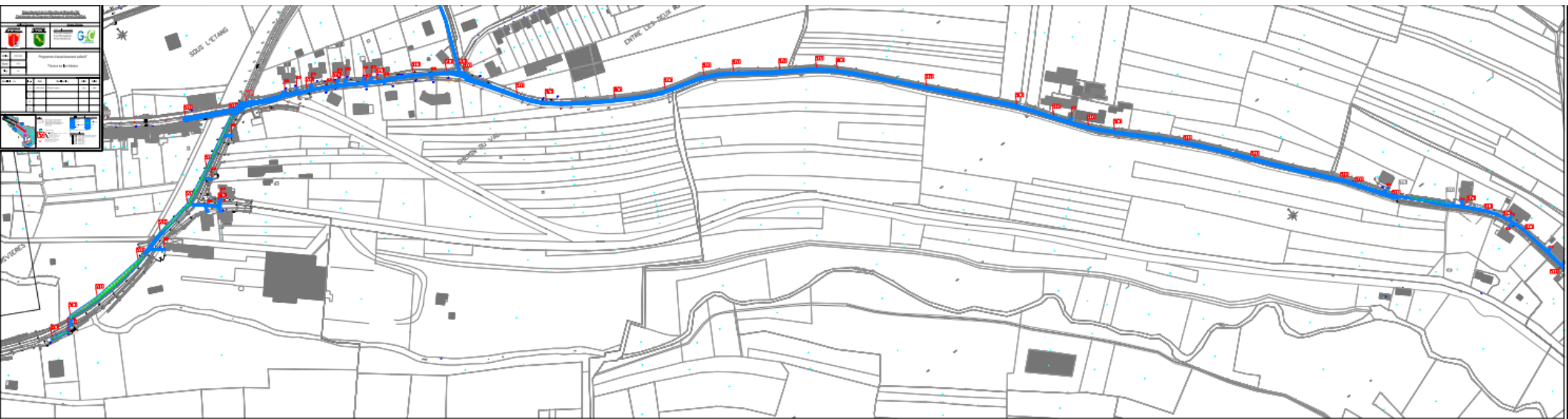

Travaux sur les réseaux

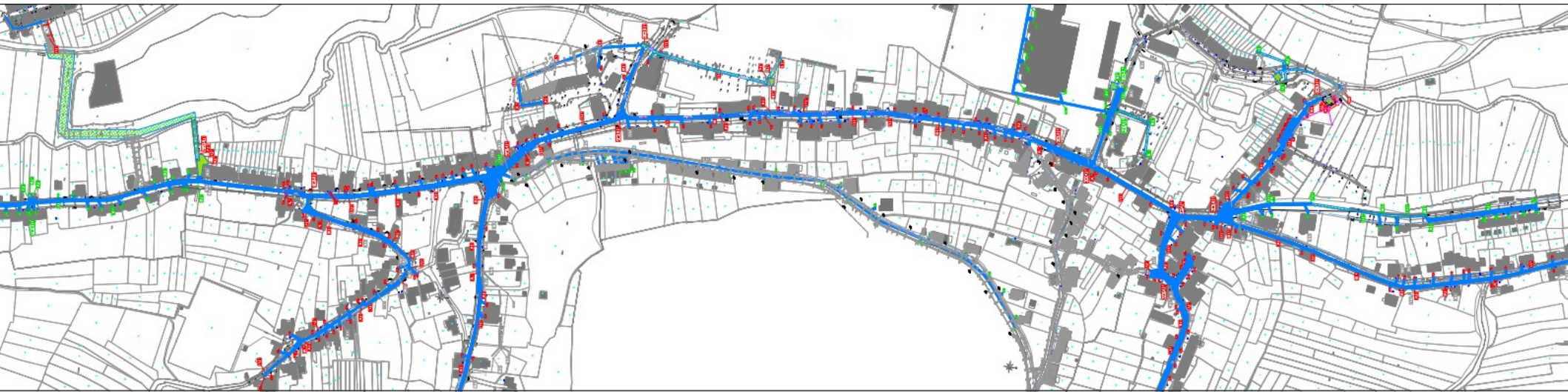

Travaux sur les réseaux

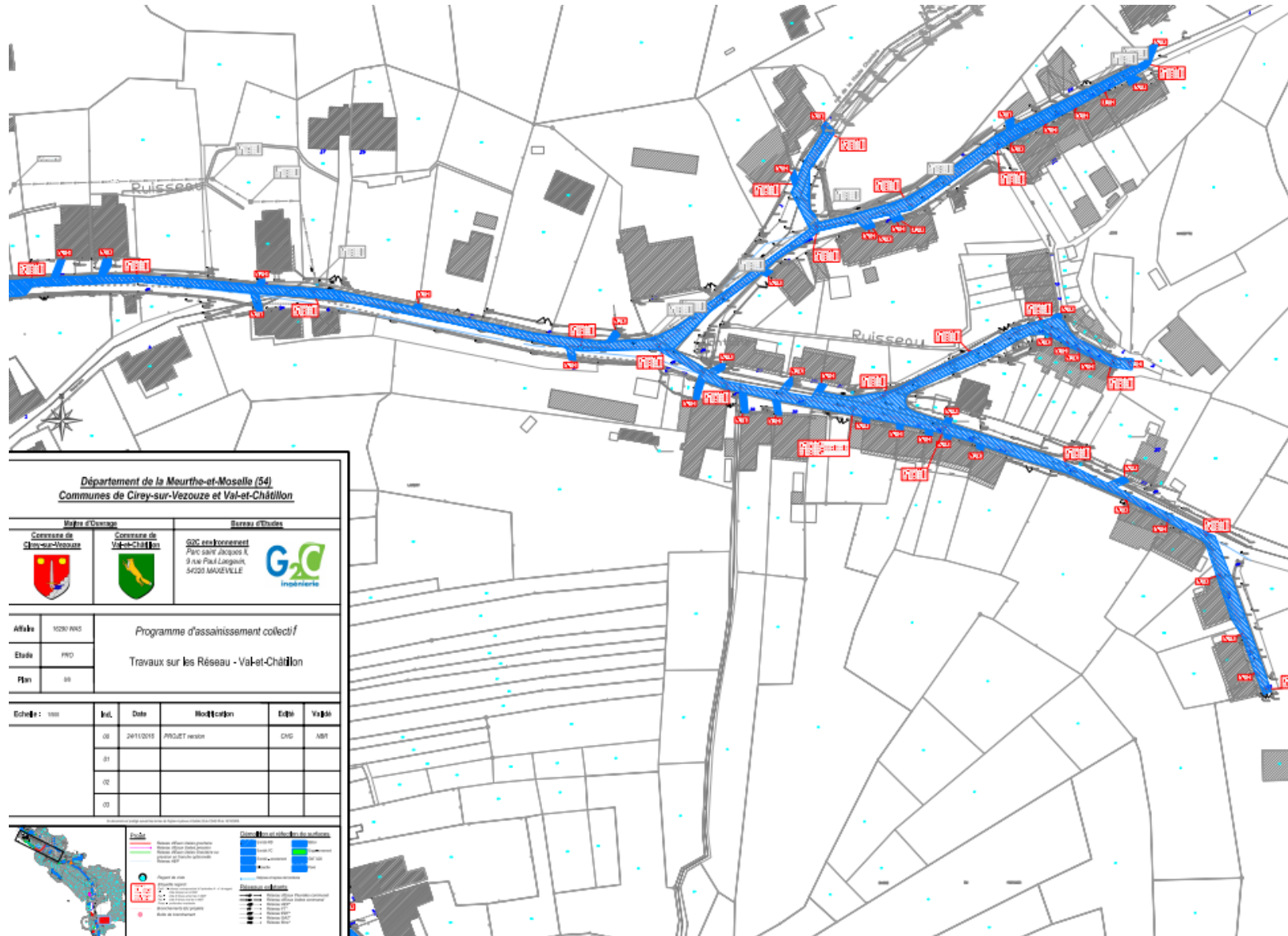

Département de la Meurthe-et-Moselle (54)
Communes de Cirey-sur-Vezouze et Val-et-Châtillon

Maire d'Usage		Bureau d'Etudes
Commune de Cirey-sur-Vezouze	Commune de Val-et-Châtillon	G2C ingénierie PARC SAINT-JACQUES 11 9 AV. PAUL LANGLOIS 54200 MAXÉVILLE

Objet : V020/ PMS
Programme d'assainissement collectif /
Etude : PMS
Travaux sur les Réseaux - Val-et-Châtillon
Plan : 00

Echelle :	Int.	Date	Modifications	Etat	Validé
	00	24/11/2015	PROJET version	CRS	MBT
	01				
	02				
	03				

Legend:

- Plan de situation
- Parcelles cadastrales
- Parcelles bâties
- Parcelles non bâties
- Parcelles agricoles
- Parcelles forestières
- Parcelles industrielles
- Parcelles commerciales
- Parcelles publiques
- Parcelles privées
- Parcelles non cadastrées
- Parcelles non cadastrées (anciennes)
- Parcelles non cadastrées (nouvelles)
- Parcelles non cadastrées (à créer)
- Parcelles non cadastrées (à supprimer)
- Parcelles non cadastrées (à modifier)
- Parcelles non cadastrées (à valider)
- Parcelles non cadastrées (à annuler)
- Parcelles non cadastrées (à réviser)
- Parcelles non cadastrées (à compléter)
- Parcelles non cadastrées (à vérifier)
- Parcelles non cadastrées (à contrôler)
- Parcelles non cadastrées (à valider)
- Parcelles non cadastrées (à annuler)
- Parcelles non cadastrées (à réviser)
- Parcelles non cadastrées (à compléter)
- Parcelles non cadastrées (à vérifier)
- Parcelles non cadastrées (à contrôler)

Travaux sur l'Unité de Traitement

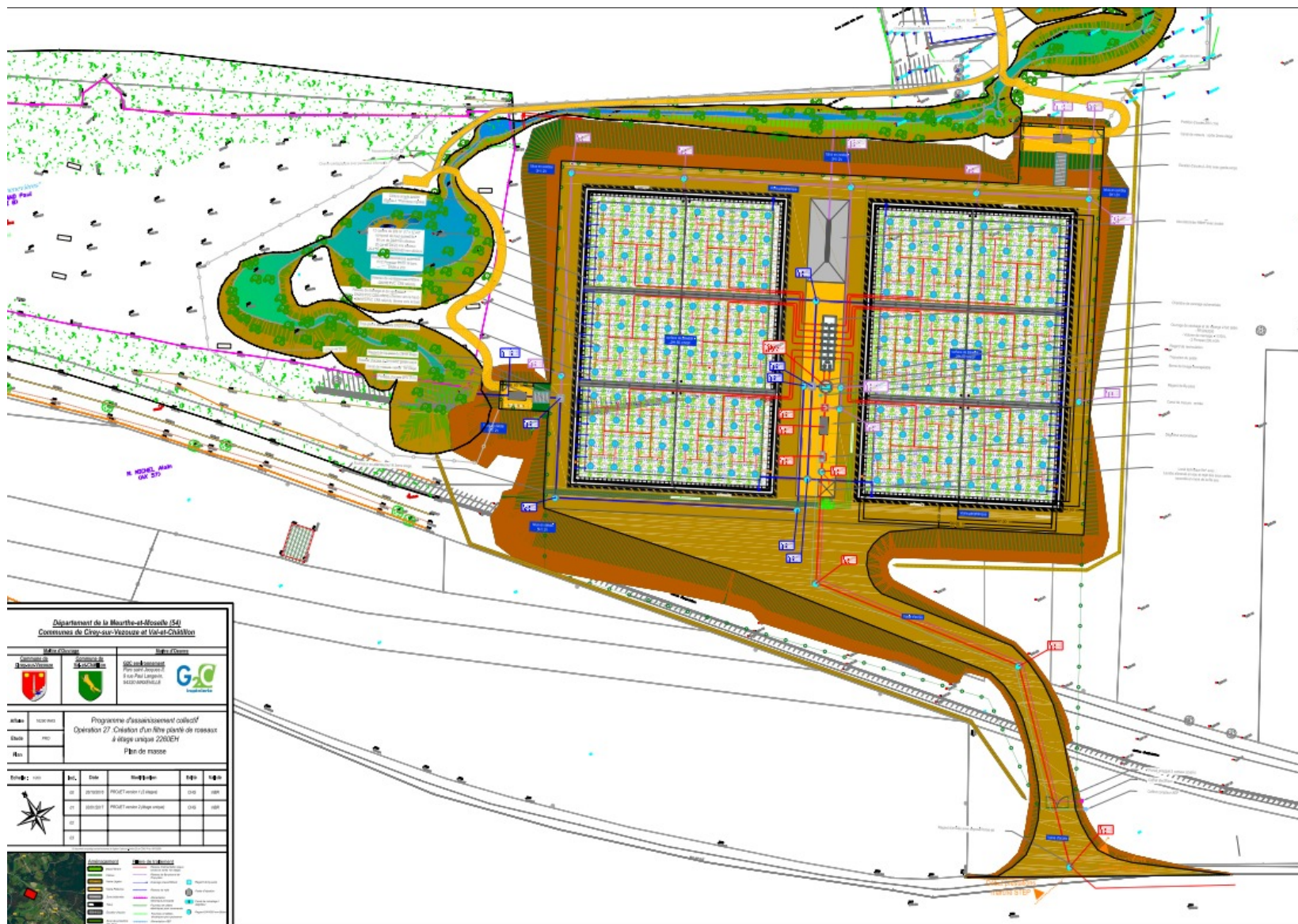

Montants de travaux Réseaux



Désignation	Montant € HT
Travaux	
Tranche ferme – lot1 + lot2	2 490 435.90 €
Tranche optionnelle n°1 – lot1	142 068.87 €
Tranche optionnelle n°2 – lot1 + lot2	83 046.07 €
Tranche optionnelle n°3 - lot1 + lot2	108 071.62 €
Tranche optionnelle n°4 – lot1 + lot2	258 531.99 €
Tranche optionnelle n°5 – lot1	72 235.12 €
Tranche optionnelle n°6 – lot1	229 305.58 €
Divers et imprévus (5%)	169 000.00 €
<i>Sous-total montant des travaux : 3 552 695.15 € HT</i>	
Etudes	
Maitrise d'œuvre	39 347.83 €
Coordination SPS	2 625.00 €
Contrôles extérieurs	102 804.40 €
Géodétection des réseaux*	20 000.00 €
Frais de publication*	1 000.00 €
Convention de passage*	5 000.00 €
<i>Sous-total montant des études : 170 777.23 € HT</i>	
Prestations connexes	
Raccordements EDF des postes de refoulement*	16 200 €
Raccordement AEP des postes de refoulement*	18 000 €
<i>Sous-total montant des prestations connexes : 34 200.00 € HT</i>	
TOTAL MONTANT DES TRAVAUX+ ETUDES	
	3 723 472.38 €
TOTAL MONTANT DES TRAVAUX+ ETUDES + PRESTATIONS CONNEXES	
	3 757 672.38 €



Montants de travaux STEP



Désignation	Montant € HT
Travaux	
OPERATION STEP	1 013 842.62 €
OPERATION ZRV	88 329.66 €
Purge et substitution du fond de fouille	109 900.00 €
Cloutage du fond de forme sur 30% de la surface	12 700.00 €
Clôture en panneaux rigides	6 331.50 €
Divers et imprévus (5%)	60 000.00 €
<i>Sous-total montant des travaux : 1 291 103.78 € HT</i>	
Etudes	
Maitrise d'œuvre	19 981.75 €
Coordination SPS	1 180.00 €
Contrôles extérieurs	14 961.00 €
Frais de publication*	1 000.00 €
Convention de passage*	500.00 €
<i>Sous-total montant des études : 37 622.75 € HT</i>	
Prestations connexes	
Raccordements EDF*	35 000 €
Raccordement AEP des postes de refoulement*	Intégré au marché réseau
<i>Sous-total montant des prestations connexes : 35 000.00 € HT</i>	
<u>TOTAL MONTANT DES TRAVAUX + ETUDES</u>	
	<u>1 328 726.53 €</u>
<u>TOTAL MONTANT DES TRAVAUX + ETUDES + PRESTATIONS CONNEXES</u>	
	<u>1 363 726.53 €</u>

Travaux Réseaux & STEP

Maître d'Ouvrage :	Maître d'Œuvre
 <p>Commune de Val-et-Châtillon Grande Rue 54 480 VAL-ET-CHATILLON</p>	 <p>G2C Ingénierie Parc Saint Jacques II 9 rue Paul Langevin 54 320 MAXEVILLE</p>

Avec le soutien technique & financier à hauteur de 70% de :	
 <p>Agence de l'Eau Rhin-Meuse « Le Longeau » Route de Lessy BP 30019 57 161 MOULIN-LES-METZ</p>	 <p>Département de Meurthe-et-Moselle CO n°90019 NANCY Cedex</p>

Entreprises Titulaires	
	<p><u>Marché réseaux :</u> Centre VALANTIN – Ets COLAS N-E [mandataire] 21 rue Saint Léopold 54 300 LUNEVILLE</p> <p>PRESTINI TP [co-traitant] 19 Quai de Phalsbourg CS61001 54 304 LUNEVILLE Cédex</p> <p>NITTING [sous-traitant] Les Avettes 54 450 BLAMONT</p>
	<p><u>Marché postes de refoulement :</u> SOGEA EST BTP Rue du Général Rascas BP37 57 220 BOULAY</p>
	<p><u>Marché station d'épuration :</u> JEAN-VOISIN [mandataire] « Les Charmilles » Beaumont la ronce 37360 BEAUMONT LOUESTAULT</p> <p>SAS SCRE [co-traitant] 25 rue principale 57 635 HERANGE</p>

Contrôles Extérieurs		Coordination SPS	
	<p>MALEZIEUX 1 rue Saint Vincent BP 60640 57 146 WOIPPY Cedex 2</p>		<p>PREVLOR 9 rue de Flandre 54 300 LUNEVILLE</p>

PROGRAMME DE TRAVAUX D'ASSAINISSEMENT COLLECTIF DE VAL-ET-CHATILLON

Marché réseaux : **3 290 369.05 € HT** (tranches optionnelles incluses)

Marché postes de refoulement : **220 252.80 € HT** (tranches optionnelles incluses)

Marché station d'épuration (part communale) : **221 602.23 € HT**

Durée des travaux : **99 Semaines (hors intempéries)**

Enquêtes de branchement

Nombre d'habitations à enquêter : 385

Nombre d'habitations enquêté : 240 (62,3%)



Questions
Merci de votre attention